



VIALE ROMERO, Sebastián E.

Fecha de nacimiento:

22 de Noviembre de 1994

Lugar:

Rafaela, Santa Fe, Arg.

D.N.I.

38.449.425

Nacionalidad:

Argentina

Estado civil:

Soltero

→ FORMACIÓN ACADÉMICA**2013-2018****Carrera de medicina**

Médico recibido en la Universidad Nacional del Litoral

→ CURSOS Y SEMINARIOS**2016** Curso de Electrocardiografía Clínica – IntraMed**2016 3°** Curso para Médicos de Ambulancia – Colegio de Médicos 1° Circunscripción.**2017** Curso Arritmias Cardíacas – IntraMed**2018** Curso Manejo de la Hipertensión Arterial para equipos de atención primaria – OPS.**2018** Curso Teórico – Práctico de Electrocardiograma: Toma de decisiones en la Urgencia – CONAREC**2018** Curso Basic Life Support Provider – AHA**→ INVESTIGACIÓN**

“Influencia de la edad en el estadio y tratamiento quirúrgico del cáncer de mama” - Encuentro de Jóvenes Investigadores de la Universidad Nacional del Litoral. Santa Fe, Octubre 2017.

Beca de Iniciación a la Investigación Científica de la UNL. Participante del proyecto de investigación: “Cáncer de mama, resultados de tratamiento y sobrevida en las pacientes atendidas en la ciudad de Santa Fe”.
Director: Dr. Samuel Seiref. Período: 2017 – 2018.

“Influencia de los antecedentes ginecoobstétricos en los diferentes subtipos moleculares de cáncer de mama” - Congreso Argentino de Ginecología y Obstetrica FASGO. Córdoba, Septiembre 2018.

“Anticonceptivos hormonales y cáncer de cervix” - Congreso Argentino de Ginecología y Obstetrica FASGO. Córdoba, Septiembre 2018.

“Situación del cáncer de mama en Santa Fe frente al paso del tiempo”
Encuentro de Jóvenes Investigadores de la Universidad Nacional del Litoral. Santa Fe, Octubre 2018.

“Factores de riesgo cardiovascular en pacientes VIH + de un hospital público de la ciudad de Santa Fe” - Jornada Práctica Final Obligatoria FCM UNL. Santa Fe, Noviembre 2018.

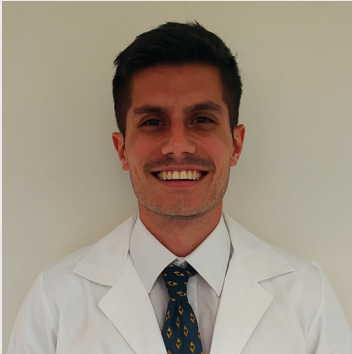

VIALE ROMERO, Sebastián E.

Fecha de nacimiento:

22 de Noviembre de 1994

Lugar:

Rafaela, Santa Fe, Arg.

D.N.I.

38.449.425

Nacionalidad:

Argentina

Estado civil:

Soltero

→ IDIOMA**Inglés**

Nivel básico e intermedio. Colegio Nuestra Señora de la Misericordia y Preparatoria de Inglés Rafaela.

Francés

Nivel básico. Colegio Nuestra Señora de la Misericordia, Rafaela.

Inglés orientado a las ciencias médicas

Nivel I y II. Centro de Idiomas UNL, Santa Fe.